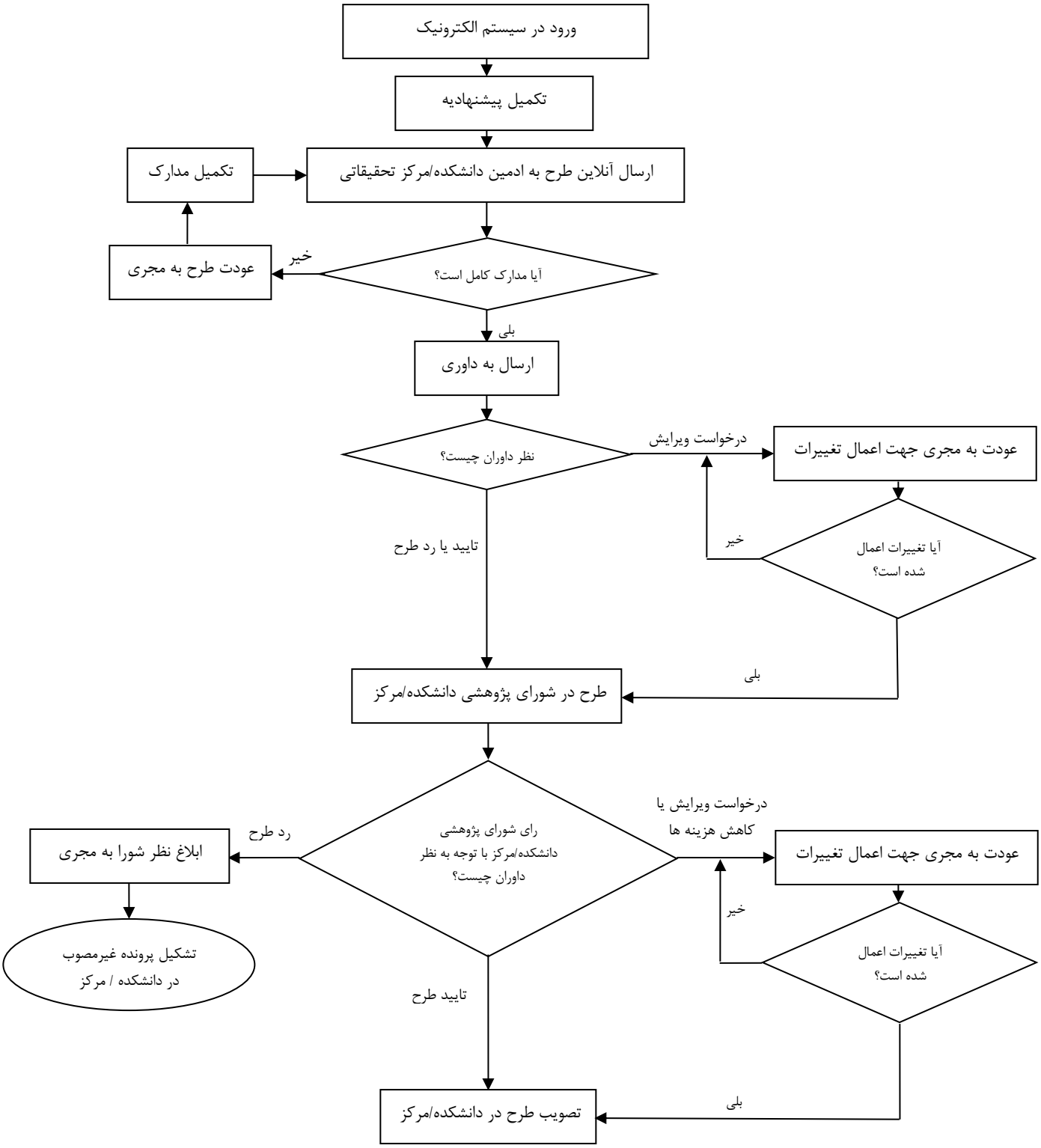بررسی و تصویب طرح های تحقیقاتی دانشکده ها و مراکز تحقیقاتی غیرمستقل (غیر HSR)